

元気な島づくり通信

2013
春

宗像 おおしま

OSHIMA

大島

イベント盛りだくさんの
春の大島おせひ

はじめての船釣り教室(おらがぶ5目)

釣りをやったことがあるけど船釣りをやってみたい、もっとステップアップしたい、
いろんな釣りがしたい、そんなあなたの夢をかなえます。インストラクターが親身に指導します。

日時 平成25年 **3月30日(土)** **集合場所** 朝8:30に うみんぐ大島に集合
8:30~14:00 (荒天中止)

●当日は7:40神湊発大島行き渡船に乗船ください。帰りは14:40の大島発渡船が便利です。

●参加料/5,000円 (保険料含む) (交通費、釣具レンタル、えさ代等別途) ●募集人員/30名

※釣具レンタル代1,000円、えさ代実費(いずれもうみんぐ大島で対応可)

【対象】小学生以上で釣りの経験が一度でもある方。(船は揺れる場合があります。酔い対策をお願いします)

【その他】船釣り用具をお持ちの方は持参ください。当日は雨対策、防寒対策をとれる服装をお願いいたします。
なお、原則として出港後は予定時間まで寄港しません。昼食は、各自ご準備ください。

【申込方法】申込先に電話でご予約ください。

【申込締切日】3月28日(木)

申込み・問合せ先 うみんぐ大島 Tel.0940-72-2361



うみんぐ大島誕生祭!!

海洋体験施設うみんぐ大島ではオープン2周年を記念したさまざまなイベントを開催。

記念釣り大会 釣り防波堤での釣り大会。参加賞あり。入賞者には表彰及び賞品あり。

日時 平成25年 **4月29日(月・祝)** 8:15~14:00 (荒天中止)

●当日は7:40神湊発大島行き渡船に乗船ください。帰りは14:40の大島発渡船が便利です。

集合場所 朝8:15にうみんぐ大島に集合

【内容】下記部門での順位を競う。また、個人の複数の部門でのエントリーも可能。
【表彰部門】タイの部、クロ(メジナ)の部、チヌ(クロダイ)の部、アラカブ(カサゴ)の部、
アジの部、イカの部、他魚の部) 計7部門 原則、長さ(10cm以上のみ有効)で競う。
ただし、アジの部は5匹重量、イカの部は1匹重量、他魚の部は主催者判断(長さor重量)により行う。
【表彰】各部門1~3位まで表彰。

●参加料/無料 (交通費、施設入場料(大人600円、子ども300円)等別途。 ※釣具レンタル代1,000円)

●募集人員/先着150名

【その他】釣具をお持ちの方はご持参ください。

【申込方法】申込先に電話でご予約ください。【申込締切日】4月22日(月)

申込み・問合せ先 うみんぐ大島 Tel.0940-72-2361

釣りでビンゴ 釣った魚の種類を組み合わせてビンゴを狙います。
達成者には毎日先着10名に真鯛一匹を進呈。
期間中何回でもチャレンジできます。

期間 平成25年 **4月27日(土)~5月6日(月)**

実施場所 うみんぐ大島内釣り防波堤
(釣り防波堤でつれた魚のみを対象)

●参加料/無料 (交通費、施設入場料(大人600円、子ども300円)等別途。 ※釣具レンタル代1,000円)

【申込】不要

申込み・問合せ先 うみんぐ大島 Tel.0940-72-2361



イベント盛りだくさんの春の大島へぜひお越しください♪

甘夏みかん収穫体験

みかんの栽培がさかんな大島、春は甘夏みかん収穫の最盛期です。収穫と苗植えを島の農家の方の指導のもと体験していただきます。収穫したみかんの一部は持ち帰りいただけます。

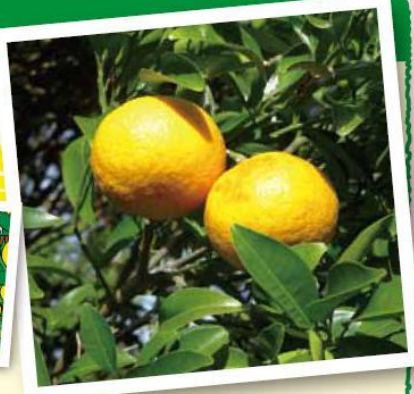

日時 平成25年 **4月13日(土)**

10:00~16:00 (荒天中止)

●当日は9:25神湊発大島行き渡船に乗船ください。帰りは16:20の大島発渡船が便利です。

集合場所 **朝10:00に大島渡船ターミナルに集合**

●参加料 / 1,000円 ●募集人員 / 先着30名

(保険料、昼食代、お土産代含む。往復交通費等別途自己負担。)

【その他】農作業ができる服装でお越しください。

【申込方法】申込先に電話でご予約ください。
【申込締切日】4月11日(木)

申込み・問合せ先 大島観光案内所 Tel.0940-72-2226



花植え体験

遊休農地での花の苗植え作業や、ペットボトルプランターの製作を体験していただきます。作成したプランターは苗を付けて各自1つお持ち帰りいただけます。お昼は今話題の大島の郷土料理、クロナゴを使った「トウヘイ鍋」などをお楽しみいただけます。



日時 平成25年 **3月20日(水・祝)** 10:00~14:00 (荒天中止)

●当日は9:25神湊発大島行き渡船に乗船ください。帰りは14:40の大島発渡船が便利です。

集合場所 **朝10:00に大島渡船ターミナルに集合**

●参加料 / 大人1,000円、小学生以下500円

(保険料、昼食代、お土産代含む。往復交通費(渡船運賃含む)別途。)

●募集人員 / 先着20名

【その他】農作業ができる服装、履物でおいでください。雨対策、防寒対策がとれる服装でおいでください。

【申込方法】申込先に電話でご予約ください。

申込み・問合せ先 大島再生維新の会 担当:本田 Tel.0940-72-2321 (大島地区コミュニティセンター内)



牧場体験

大島にある牧場では数十頭の牛が飼育されています。牧舎見学、子牛ふれあい体験、牧場内探検などを行います。牧場から見る玄界灘は絶景です。昼食は島内民宿で大島の味覚を堪能いただけます。

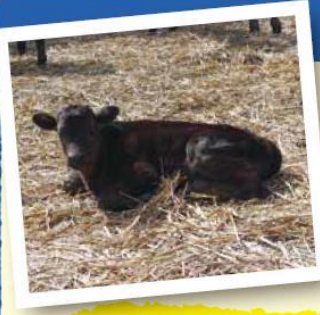

日時 平成25年 **5月3日(金・祝)** 10:00~16:00 (荒天中止)

●当日は9:25神湊発大島行き渡船に乗船ください。帰りは16:20の大島発渡船が便利です。

集合場所 **朝10:00に大島渡船ターミナルに集合**

●参加料 / 2,000円

(保険料、昼食代含む。往復交通費等別途。)

●募集人員 / 先着20名

【その他】当日は雨対策、防寒対策がとれ、歩きやすい服装でおいでください。

【申込方法】申込先に電話でご予約ください。

申込み・問合せ先 大島観光案内所 Tel.0940-72-2226

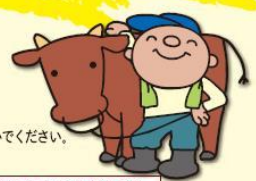

島内観光無料バス

料金 無料

大島を巡回する無料観光バス運行!この機会にぜひ大島観光をお楽しみください。

【運行時間】1日3便 (いずれも大島ターミナル発)

【所要時間】1時間程度

【定員】28名 (定員になり次第出発します。)

- ①10:00 / 行先: 宗像大社中津宮経由、沖津宮選擇所、岩瀬等
- ②11:40 / 行先: 宗像大社中津宮経由、御嶽山展望台、沖津宮選擇所のいずれか
- ③14:25 / 行先: 御嶽山、砲台跡、灯台のいずれか

4月から11月までの土・日・祝運行

問合せ先 うみんぐ大島 Tel.0940-72-2361



レンタサイクル

レンタサイクルで大島をさわやかに駆け抜けよう! ラクラク電動アシスト自転車も用意しております。

自転車発着場所: 大島ターミナル

【料金】

●普通自転車...1日 600円

●電動アシスト自転車...1日 1,100円 ※いずれも保険料含む。

申込先 大島観光案内所 Tel.0940-72-2226 (大島ターミナル内)



大島航路

便名	1便	2便	3便	4便	5便	6便	7便
船舶	フェリー	フェリー※ (しおかぜ)	しおかぜ	フェリー	しおかぜ	フェリー	フェリー
神湊発	7:40	9:25	11:15	13:50	15:30	17:10	19:00
大島発	6:50	8:35	10:15	13:00	14:40	16:20	18:00

渡船片道料金表

運賃	神湊~大島
大人	550円
小人	280円

アクセス



渡船時刻・車両航送に関するお問合せ 大島港渡船ターミナル TEL(0940)72-2535